



PIANO STRUTTURALE

LR 65/2014 Norme per il governo del territorio
Articolo 20

Comune di Orbetello:

Sindaco: Andrea Casamenti
Assessore urbanistica: Susa Taglia
Responsabile del procedimento: Arch. Francesca Olivari
Garante della comunicazione e ufficio urbanistica: segretario generale Giovanni La Porta

Raggruppamento temporaneo:

Arch. Silvia Viviani progettista e coordinatore	Epsus - Musa srl Gruppo di lavoro: Arch. Francesco Masi Arch. Susa Nanno Elaborazioni grafiche e GIS: Barbara Croci, Lorenzo Zoppi	Cresme Ricerche spa Gruppo di lavoro: Dott. Enrico Campanelli Dott. Francesco Toso
---	--	--

Apporti specialistici:

Planificazione dello spazio marittimo e di adattamento climatico:
Prof. Arch. Francesco Musco
Aspetti ecologici, ambientali e naturalistici, flora e fauna marina:
Dott. Maurizio De Piero
Aspetti geologici, geomorfologici e idrologici idraulici:
Studi IdroGis Service srl e Hydrogis ingegneria srl



TAVOLA G.06 - Carta delle Problematiche Idrogeologiche

QUADRO 03

Scala 1:10.000

FASE DI APPROVAZIONE

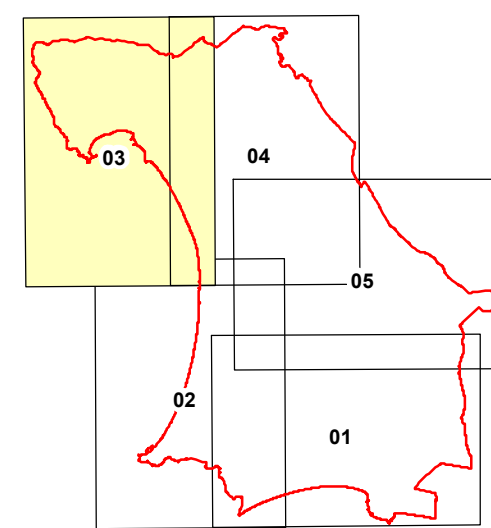
2020

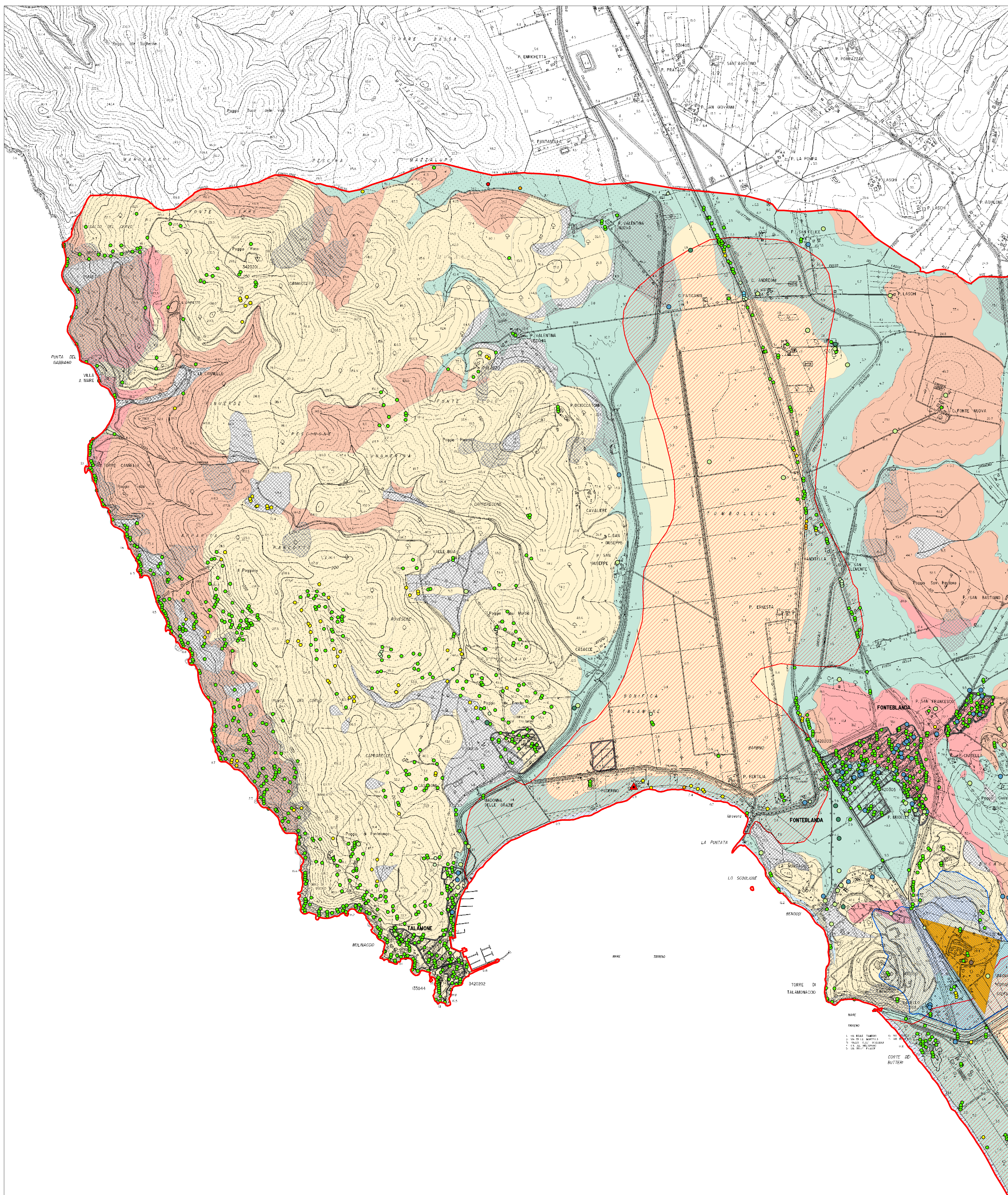

Legenda

Vulnerabilità degli acquiferi

- Vulnerabilità variabile su corpo detritico
- Vulnerabilità bassa dovuta ad antropizzazione del territorio
- Vulnerabilità alta
- Vulnerabilità medio alta
- Vulnerabilità media
- Vulnerabilità medio bassa
- Vulnerabilità bassa
- Vulnerabilità scarsa

Velocità media di spostamento del punto registrato (Dati interferometrici - intervallo 2015 - 2019)

- < -20 mm/anno
- 19,9 - -10,0 mm/anno
- 9,9 - -5,0 mm/anno
- 4,9 - -2,0 mm/anno
- 1,9 - 2,0 mm/anno
- 2,1 - 5,0 mm/anno
- 5,1 - 10,0 mm/anno
- 10,1 - 20,0 mm/anno

Siti oggetto di procedimento di bonifica (SISBON)

- In anagrafe / Iter Attivo
- Non in anagrafe / Iter Attivo

Intrusione salina

- Intrusione salina in alto (fonte: Autorità di Bacino Distrettuale dell'Appennino Settentrionale)

Aree di salvaguardia e zone di rispetto

- Zona di rispetto di 200 m per pozzi potabili ad uso acquedottistico (art.94, c.6 - D.Lgs. 152/2006 e s.m.i.)
- Zona di Protezione Ambientale (Risorsa Termale - D.G.C. n.554 del 30/19/1995)
- Zona di rispetto (Risorsa Termale - D.G.C. n.554 del 30/19/1995)

- Uso sconosciuto
- Uso antincendio
- Uso domestico
- Uso igienico
- Uso industriale
- Uso irriguo
- Uso ittico
- Uso potabile
- Uso termale